

Fiche Technique

Peter Kwasny GmbH, Heilbronner Str. 96
74831 Gundelsheim / Allemagne
Téléphone: +496269 95-0, Fax: +496269 95-80
www.spraymax.com / www.kwasny.com / info@kwasny.de

belton® Special
Liquid Chrome peinture de base
150 ml
Art. Nr. 329001



Informations produit

Description / utilisation

La peinture de base Liquid Chrome noire doit être prépeinte pour obtenir l'aspect unique du liquid chrome.

Veillez suivre les instructions concernant la structure de la peinture et l'application par pulvérisation!

Le spray de peinture à l'aspect chrome liquide est stylé et élégant. Ceci est obtenu par une structure à deux couches. Cela est dû à la forte proportion de particules métalliques.

Le chrome liquide belton special est résistant à l'abrasion et donne donc une impression de brillance durable, quel que soit l'objet que vous souhaitez décorer ou rénover avec un aspect métallique de haute qualité.

Propriétés

- Très bon écoulement et séchage rapide
- Haute résistance à l'abrasion
- Effet particulier sur les objets du quotidien
- L'effet Liquid Chrome est obtenu en appliquant deux couches (étapes 1 et 2) effet de chrome
- **NE PAS** recouvrir de vernis transparent

Composition

Résine acrylique spéciale

Coloris

Noir

Supports

Métal, bois, pierre, argile, céramique, verre, plastique et bien plus encore.

Application

Protections

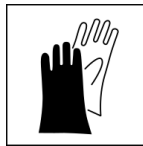

Porter un équipement de protection individuelle. (gants / lunettes de protection). Pour plus de détails, se reporter à la fiche de données de sécurité.

Secouer

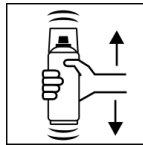

Bien agiter la bombe pendant 2 minutes - calculé à partir de l'impact audible des boules de mélange.

Distance de pulvérisation

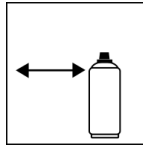

15 - 25 cm

Application

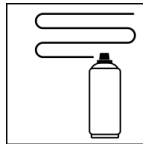

avec 2 - 3 couches croisées: 40 - 50 µm

Conditions d'utilisation



La surface à peindre doit être propre, sèche et exempte de graisse.

Séchage

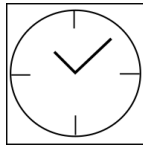

env. 20 min
(jusqu'à l'application de la peinture Liquid Chrome)

Recouvrable

Structure de la peinture:

1. belton apprêt
(apprêts spécifiques selon le support)
 2. La peinture de base est appliquée couvrant en 2 - 3 passages croisés sur l'objet.
 3. le Liquid Chrome est appliqué en 3 - 4 couches fines sur la peinture de base sèche.
 4. PAS de vernis transparent
- Peut être repeint avec lui-même à tout moment

Après usage

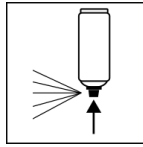

Après avoir peint, retournez l'aérosol et videz la valve.

Conditions de stockage

Remarques importantes

L'effet chrome liquide ne peut être obtenu que par surcouche avec la peinture chrome liquide belton special (Art.No. 329 200) peut être obtenue.

(respecter la structure de peinture 2 - 3)

Ne pas pulvériser sur des surfaces peintes en résine synthétique. La peinture peut éventuellement se décoller.

Les pièces en plastique (par ex. polypropylène, polyéthylène) doivent être apprêtées avec l'apprêt pour plastique belton basic (Art.No. 323 505).

Ne doit PAS être recouvert de vernis transparent, sinon l'effet spécial du chrome est perdu.

Stabilité au stockage

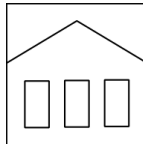

Stocker et transporter la boîte en position verticale, au sec et à l'abri des influences chimiques et mécaniques, entre 15 et 25 degrés.

Les consignes de sécurité figurant sur la boîte ainsi que les dispositions légales relatives au stockage doivent être respectées.

Traitement des déchets



Éliminer les boîtes vides dans la de recyclage tonneau. Éliminer les boîtes contenant du matériau durci comme une matière dangereuse.

Remarque

Avant utilisation, les consignes de sécurité doivent toujours être lues attentivement et respectées.

Les contenus de la présente fiche de données techniques ont été élaborés avec le plus grand soin et correspondent à l'état actuel de nos connaissances. Il s'agit de conseils techniques d'application à l'attention de l'utilisateur et ne constituent aucune garantie quant à d'éventuelles propriétés particulières des produits. Les indications sont données à titre indicatif et nous déclinons toute responsabilité quant à leur exactitude et leur exhaustivité. Ils n'exemptent pas l'utilisateur de sa responsabilité autonome de tester l'aptitude de nos produits à l'utilisation prévue pendant l'application. Observer les mises en garde indiquées sur les étiquettes des produits. Nos marques et brevets sont protégés par des droits d'auteur. Tous droits réservés. Nous nous réservons la possibilité d'actualiser, de modifier et de compléter les contenus des informations sans préavis à tout moment.